

ASKEBJERGPARKEN

Boligområde ved Smørum

Konkurrence

2004



Gennem dette konkurrenceforslag er der skabt et attraktivt bomiljø omkring det fælles opholds- og legeareal ved den tidligere branddam mod nord på grunden. Denne fælles grønning er forbundet med bebyggelsen mod syd via et lille torverum.

Alle boligerne har indgangspartier direkte ud mod de interne adgangsveje. Ved alle boligerne er en lille forhøjet i den halv-offentlige zone ved indgangen. Ved indgangen er der endvidere eget udhus ved alle boliger. De private haver er placeret afskærmet af bebyggelsen i nær kontakt med de grønne arealer. Hække i område udføres som bøgehække. Der er kort gangafstand til de enkelte boliger fra p-pladserne, som er jævnt fordelt i området.





BOLIG TYPE B - 111m2 FACADE mod terrasse



BOLIG TYPE B - 111m2 FACADE mod vej

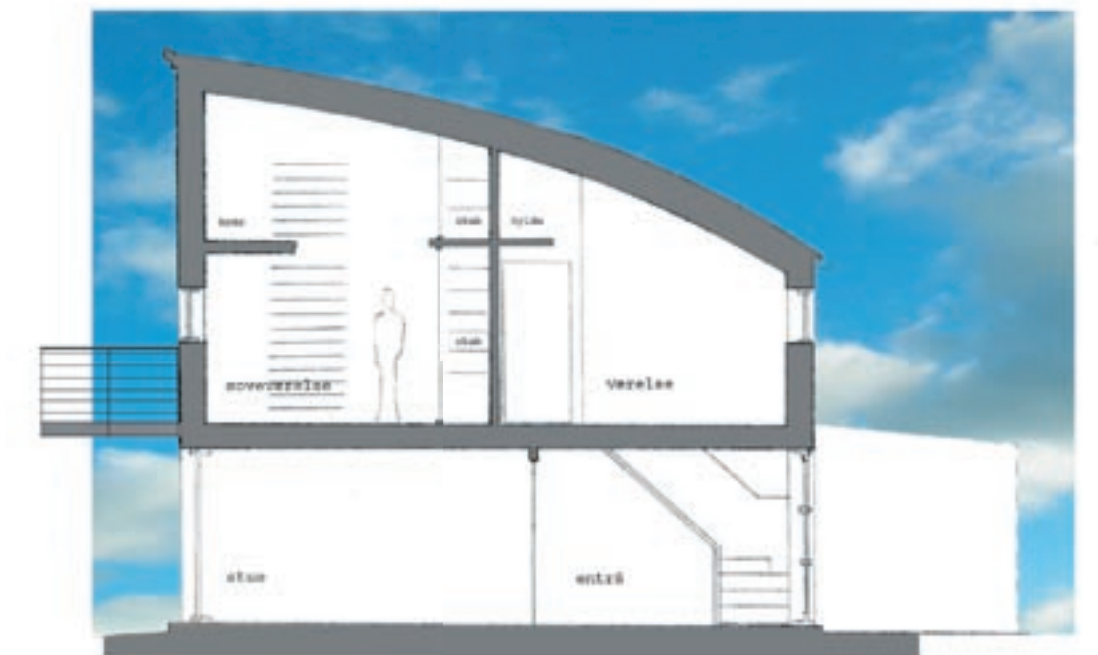

BOLIG TYPE B - 111m2 SNIT



Indretning:
 Alle boligerne er udformet som 2-etagers rækkehuse. Bebyggelse består af 2 boligtyper på henholdsvis 90,7 og 111 m2. Stue og køkken er placeret i stueetagen med direkte adgang til haven, og soverum er placeret på første sal. Rummeligheden og anvendeligheden af soverum er øget med hemse, ligesom der er skaffet ekstra depot-plads i boligernes tagrum.

